



Begrijpelijke voorlichting met animatievideo's

Je kijkt naar de papieren versie van digitale voorlichting met animatievideo's.

Scan de QR-code met de camera van een telefoon, klik op de link en bekijk de voorlichting.

Inleiding

Röntgenfoto (X - foto)



Binnenkort komt u naar het ziekenhuis voor een röntgenonderzoek. Tijdens dit onderzoek wordt er een röntgenfoto (X-foto) gemaakt van bijvoorbeeld uw benen, armen, buik, gewrichten of uw rug. Een röntgenfoto is een foto die gemaakt wordt met röntgenstraling.

Hier leest u hoe het onderzoek werkt en hoe u zich hierop kunt voorbereiden.

Uw voorbereiding

Bereid u voor op dit onderzoek door deze informatie goed door te nemen.

Bent u zwanger?

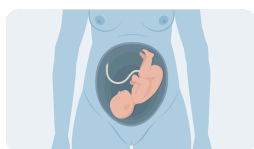

Vertel uw arts voor het onderzoek of u zwanger bent of denkt te zijn.

Meld het nogmaals aan de medewerker die u de onderzoekskamer binnen haalt. Die kan dan een goede afweging maken van de mogelijke risico's en bepalen of het onderzoek door mag gaan.

Neem voor uw ziekenhuisbezoek het volgende mee:

- Uw aanvraagformulier (als u dat heeft gekregen)
- Een geldig legitimatiebewijs (identiteitskaart, rijbewijs, paspoort)



- Een lijstje met de medicijnen die u gebruikt. Dit wordt in sommige ziekenhuizen ook wel een AMO (Actueel Medicatie Overzicht) genoemd



Heeft u nog vragen over dit onderzoek?

Stel uw vragen vóór het onderzoek aan uw arts of zorgverlener. U kunt ook vóór het onderzoek contact opnemen met uw arts.

Het onderzoek

Röntgenfoto (X-foto)



Animatievideo

Deze tekst hoort bij een animatievideo. Scan de QR-code met de camera van een telefoon, klik op de link en bekijk de video.

Uitgesproken tekst van de video

U komt binnen in de röntgenkamer.

De zorgverlener vraagt u om bepaalde lichaamsdelen bloot te maken...

...en misschien om uw sieraden af te doen.

Het hangt af van het lichaamsdeel dat onderzocht wordt of u moet liggen...

zitten of staan.

De zorgverlener helpt u om de juiste houding aan te nemen.

Soms geeft de zorgverlener tijdens het onderzoek nog uitleg.

De zorgverlener maakt een foto vanachter een scherm.

Meestal worden er meerdere foto's gemaakt om te bepalen wat u heeft.

De zorgverlener geeft aan wanneer het onderzoek klaar is...

en u zich weer kunt aankleden.

Het onderzoek duurt ongeveer 5 tot 10 minuten.

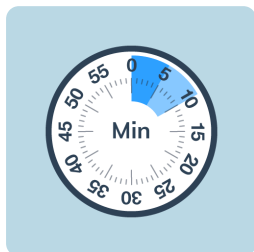

Na het onderzoek

De uitslag van het onderzoek

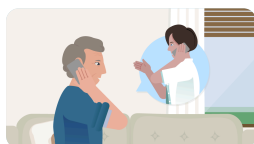

De zorgverlener moet eerst alle foto's goed bekijken. Op een later moment bespreekt de zorgverlener de uitslag van het onderzoek met u.

Komt u via de huisarts, dan is de uitslag gewoonlijk twee dagen later daar.