

DCIS (Ductaal Carcinoma In Situ)



Begrijpelijke voorlichting met animatievideo's

Dit is de papieren versie van digitale voorlichting met animatievideo's.

Scan de QR-code met de camera van een telefoon, klik op de link en bekijk de voorlichting.

Ziektebeeld DCIS

DCIS staat voor Ductaal Carcinoma In Situ, een voorstadium van borstkanker.

DCIS



Animatievideo

Deze tekst hoort bij een animatievideo. Scan de QR-code met de camera van een telefoon, klik op de link en bekijk de video.

Uitgesproken tekst van de video

Behandelen van DCIS

Lees meer over de behandeling

Operatie

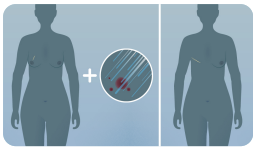

Meestal wordt er bij DCIS een operatie uitgevoerd om het gebied van de DCIS weg te halen uit de borst.

Dit kan gedaan worden met een borstsparende operatie of het verwijderen van de gehele borst (ablatio).

Na een borstsparende operatie wordt de borst meestal bestraald om de kans op terugkeer zo klein mogelijk te maken. Een ander woord voor bestraling is radiotherapie.

Het type operatie hangt onder andere af van de grootte van de DCIS en de grootte van uw borst.

Vormen van DCIS

Vormen van DCIS

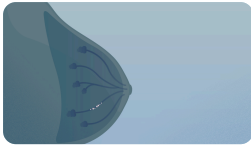

DCIS wordt ingedeeld in drie groepen (graden) op basis van hoe afwijkend de DCIS-cellen zijn.

DCIS graden



Graad 1

De cellen zijn afwijkend en weinig actief, maar lijken nog goed op de normale cellen. Dit wordt goed gedifferentieerd DCIS genoemd.

Graad 2

Een vorm die tussen goed- en slecht gedifferentieerd in zit. Dit noemt men matig gedifferentieerd DCIS.

Graad 3

De cellen zijn afwijkend en lijken nauwelijks meer op de normale cellen en delen veelvuldig en ongecontroleerd. Dit wordt weinig of slecht gedifferentieerd DCIS genoemd.

De meeste DCIS-afwijkingen groeien niet uit tot borstkanker. Er is een kleine groep waarbij dit wel gebeurt. De kwaadaardige cellen dringen dan vanuit de melkgang het omliggende weefsel in. Als dat gebeurt is er sprake van borstkanker (mammacarcinoom).

Omdat dit bij een kleine groep gebeurt, wordt DCIS beschouwd als een voorstadium van borstkanker.

Het is op dit moment nog niet mogelijk om te voorspellen bij wie DCIS uitgroeit tot borstkanker en bij wie niet.

Er wordt wetenschappelijk onderzoek gedaan om bij DCIS Graad I en II behandeling achterwege te laten en in plaats daarvan jaarlijks mammografische controle te verrichten.

Uw specialist kan u informeren of eventuele deelname aan dit onderzoek bij u van toepassing is.

Hulp en ondersteuning

Hulp en ondersteuning

Verpleegkundig consulent

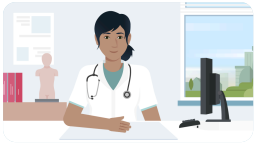

Tijdens uw diagnose, behandeling en controles krijgt u begeleiding van een verpleegkundig consulent. U kunt bij haar terecht van het bespreken van dingen waar u tegenaan loopt, ook bij vragen is zij uw eerste aanspreekpunt.



Meer informatie over DCIS

Lees meer over DCIS op [de website van Borstkankervereniging Nederland \(https://borstkanker.nl/nl/ductaal-carcinoom-situ-dcis\)](https://borstkanker.nl/nl/ductaal-carcinoom-situ-dcis).

Borstkankervereniging Nederland (BVN) is een landelijke vereniging voor mensen die te maken hebben (gehad) met borstkanker.

BVN vindt dat iedere borstkankerpatiënt en erfelijk belaste er op moet kunnen vertrouwen dat de beste zorg beschikbaar is. BVN maakt zich daarom op verschillende manieren hard voor zorg op maat.



Contact met lotgenoten

Het kan prettig zijn om uw ervaringen en gevoelens te delen met iemand in een vergelijkbare situatie. Lotgenoten kunnen elkaar vaak goed begrijpen.

Lotgenoten kunt u ontmoeten via een patiëntenorganisatie of via een inloophuis. Ook via kanker.nl kunt u lotgenoten ontmoeten.

[Klik hier om naar de website te gaan. \(https://www.kanker.nl\)](https://www.kanker.nl)